https://college-dolto-chaponost.etab.ac-lyon.fr/spip/spip.php?article585

# Voyage en Italie 2023 - Latinistes et hellénistes 3e et 4e

- Voyages / sorties scolaires

-

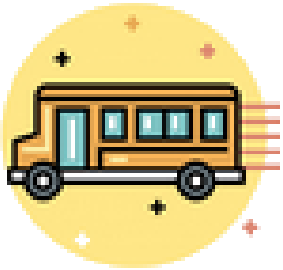

Date de mise en ligne : mardi 9 janvier 2024

**Copyright © Collège Françoise Dolto - Chaponost - Tous droits réservés**

Encore un beau voyage s'est déroulé cette année du 14 au 19 octobre 2023, pour 48 latinistes et hellénistes de 3e, accompagnés de 5 latinistes de 4e qui sont partis en voyage en Italie.

Au programme :

- Rome : visite de l'île tibérine ; les forums antiques et impériaux ; le Palatin ; Le Colisée
- Naples : musée archéologique
- Paestum au sud de Naples : les 3 majestueux temples grecs, la tombe du plongeur et le musée
- Pompéi : visite de la cité antique pendant une journée
- Rome : le Vatican ; l'ara pacis ; les places de Rome ; les jardins de la villa Borghèse ; le Panthéon ; La Fontaine de Trevi.

De beaux souvenirs, de belles rencontres, des rires et du travail (bien entendu) !

*(Cliquez sur la 1re image pour ouvrir l'album) :*

*Copyright © Collège Françoise Dolto - Chaponost*